Kontakt

- **Axel Brasse**

  E-Mail: abteilung9@rpf.bwl.de
  Tel.: 0761 208-3000

  Dienstgebäude:
  Sautierstr. 26, 79104 Freiburg i. Br.

Direktlinks

- Downloads zum Thema Tunnelbau

## Pfadnavigation

1. Startseite
2. Entity Print

# Tunnelbau

Viele Wege (Straßen und Schienen) durch Baden-Württemberg führen auch durch Tunnel. Allein in den letzten
Gesam

LGRB

**Was macht das Landesamt für Geologie, Rohstoffe und Bergbau im Tunnelbau?**

Das LGRB ist zuständig für die Aufsicht über die gewerbe- und arbeitsschutzrechtlichen, sprengstoff-rechtlichen sowie immissionsschutzrechtlichen Vorschriften bei der Herstellung, wesentlichen Erweiterung und wesentlichen Veränderung von unterirdischen Hohlräumen. Dazu gehören überwiegend Straßen- und Eisenbahntunnel, aber auch Kavernen, Stollen und Rohrvortriebe, soweit sie in nicht offener Bauweise errichtet werden.

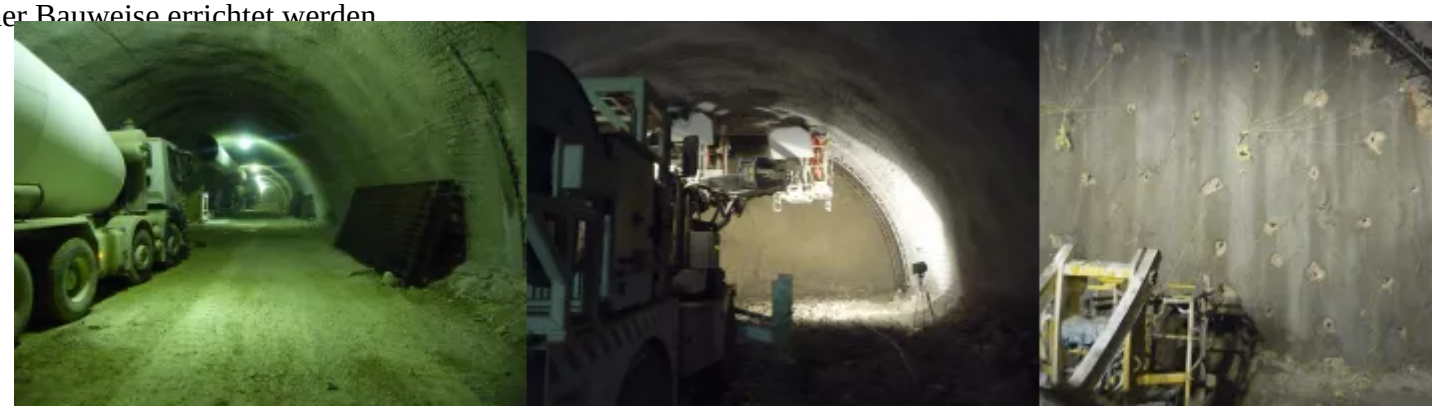

LGRB
Tunnelbau

**Diese Seite teilen**

- Auf Facebook teilen.
- Auf X teilen.
- Auf LinkedIn teilen.
- Auf XING teilen.
- Per E-Mail teilen.